

Fls.	Rub.
------	------

LAUDO COMPLEMENTAR  
Motoniveladora

Glademir Karpinski  
Engenheiro Mecânico  
Especialista em Segurança do Trabalho



LAUDY LUNA PABINTAR

Mula-mula

Diambil dari

Keputusan

Keputusan ini akan berlaku pada tanggal

**Glademir Karpinski**  
 Engenheiro Mecânico  
 Especialista em Segurança do Trabalho  
 MBA em Gestão Ambiental

SUMÁRIO

1. Apresentação .....	4
2. Laudo Técnico .....	4
3. Finalidade .....	4
4. Informações complementares .....	4
5. Histórico .....	5
6. Análise .....	5
7. Conclusão .....	5
8. Apêndice .....	6
8.1. Foto 1 .....	6
8.2. Foto 2 .....	6
8.3. Foto 3 .....	7
8.4. Foto 4 .....	7
8.5. Foto 5 .....	7
8.6. Foto 6 .....	8
8.7. Foto 7 .....	8
8.8. Foto 8 .....	8
8.9. Foto 9 .....	9
8.10. Foto 10 .....	9
8.11. Foto 11 .....	9
8.12. Foto 12 .....	10
8.13. Foto 13 .....	10
8.14. Foto 14 .....	10
8.15. Foto 15 .....	11

Rua Senador Salgado Filho, 779  
 Getúlio Vargas – RS  
 CEP 99.900-000  
 Fone: (54) 3341-1387  
 e-mail: glademir.karpinski@gmail.com



Fis.	Rub.
------	------

**Glademir Karpinski**  
 Engenheiro Mecânico  
 Especialista em Segurança do Trabalho  
 MBA em Gestão Ambiental

3

8.16. Foto 16 .....	11
8.17. Foto 17 .....	11
8.18. Foto 18 .....	12
8.19. Foto 19 .....	12
8.20. Foto 20 .....	12
8.21. Foto 21 .....	13
8.22. Foto 22 .....	13
9. Anexo .....	14
9.1. ART .....	14

Rua Senador Salgado Filho, 779  
 Getúlio Vargas – RS  
 CEP 99.900-000  
 Fone: (54) 3341-1387  
 e-mail: glademir.karpinski@gmail.com



INSCRIÇÃO	
Fis.	Rub.

**Glademir Karpinski**  
Engenheiro Mecânico  
Especialista em Segurança do Trabalho  
MBA em Gestão Ambiental

4

## 1. Apresentação

**Glademir Karpinski**, Engenheiro Mecânico, Especialista em Segurança do Trabalho, inscrito no CREA nº RS083466. Vem expor e o que segue:

O contratante solicita a confecção de um laudo complementar em motoniveladora, marca New Holland, modelo RG 140B, de propriedade da Prefeitura Municipal de Coxilha.

## 2. Laudo Técnico

Contratante  
Prefeitura Municipal de Coxilha  
Município de Coxilha – RS

## 3. Finalidade

A finalidade do presente laudo de avaliação é de fornecer um parecer técnico sobre o conserto da motoniveladora acima caracterizada.

## 4. Informações complementares

Data da vistoria: 08/03/2021  
Local da vistoria: Retífica Mocelim  
Erechim - RS

Rua Senador Salgado Filho, 779  
Getúlio Vargas – RS  
CEP 99.900-000  
Fone: (54) 3341-1387  
e-mail: glademir.karpinski@gmail.com



Fis.	Rub.

**Glademir Karpinski**  
Engenheiro Mecânico  
Especialista em Segurança do Trabalho  
MBA em Gestão Ambiental

5

## 5. Histórico

Aos oito dias do mês de março, do ano de dois mil e vinte e um, o Sr. Prefeito Municipal da cidade de Coxilha, incumbiu o signatário, o Eng. Glademir Karpinski, a tarefa de realizar um laudo vistoria complementar para conserto dos danos na motoniveladora acima caracterizada.

## 6. Análise

Foi realizada a análise das peças após ser retirada e desmontada a transmissão da motoniveladora acima descrita, verificando-se todo o conjunto o qual se encontra acostadas fotos em apêndice a presente peça.

## 7. Conclusão

Em face ao exame das peças da transmissão da motoniveladora acima caracterizada, foi constatada a necessidade de substituição, da transmissão completa para o seu perfeito funcionamento, devido à economia de gastos gerada para o Município, gerando economicidade a colocação de uma transmissão seminova.

Sendo o presente laudo impresso, via computador, encerrado e lavrado em 11 de março do corrente ano, contendo 14 (quatorze) páginas numeradas sequencialmente e, impressas e rubricadas no anverso, 22 (vinte e duas) fotos no apêndice, e ART em anexo.

  
Eng. Glademir Karpinski

Rua Senador Salgado Filho, 779  
Getúlio Vargas - RS  
CEP 99.900-000  
Fone: (54) 3341-1387  
e-mail: glademir.karpinski@gmail.com



Fls.	Rub.
------	------

**Glademir Karpinski**  
Engenheiro Mecânico  
Especialista em Segurança do Trabalho  
MBA em Gestão Ambiental

6

## 8. Apêndice

### 8.1. Foto 1

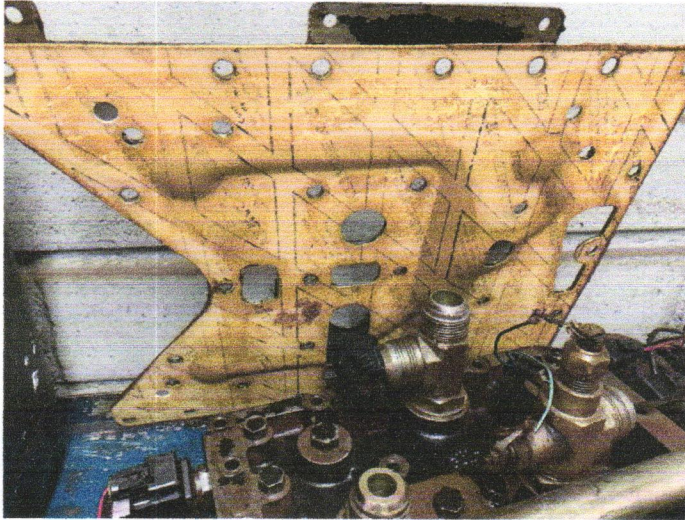

### 8.2. Foto 2

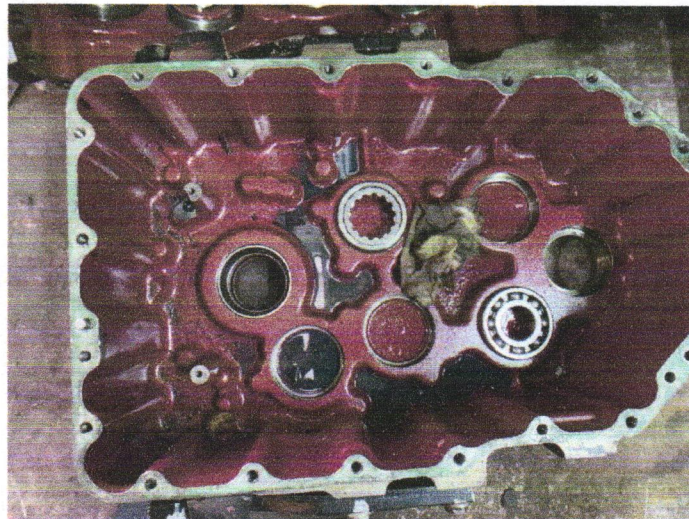

Rua Senador Salgado Filho, 779  
Getúlio Vargas - RS  
CEP 99.900-000  
Fone: (54) 3341-1387  
e-mail: glademir.karpinski@gmail.com



Classificação dos tipos de  
Ligamento Mucoso  
e sua importância em doenças do Trabalho  
MBA em Gestão Ambiental

Figura 1

Figura 2



Figura 3



Rua Bandeira Paulista, 100  
Cidade de São Paulo - SP  
CEP: 05508-000  
Fone: (011) 3333-1381  
e-mail: fribar@fribar.com.br



**Glademir Karpinski**  
Engenheiro Mecânico  
Especialista em Segurança do Trabalho  
MBA em Gestão Ambiental

7

8.3. Foto 3

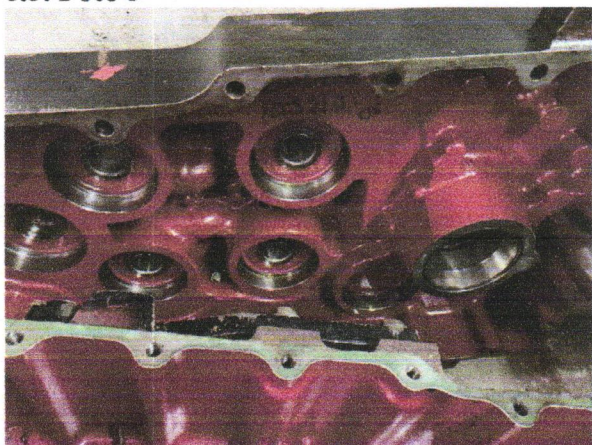

8.4. Foto 4

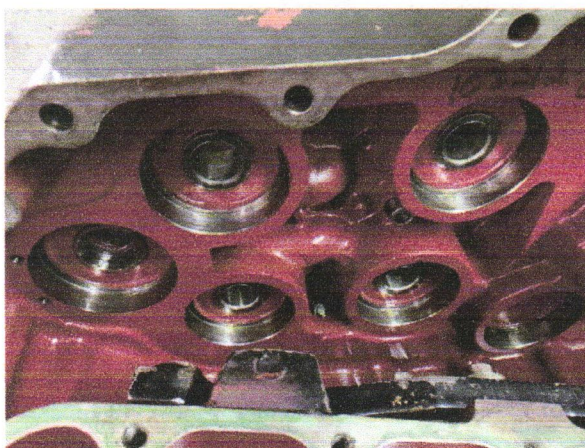

8.5. Foto 5



Rua Senador Salgado Filho, 779  
Getúlio Vargas – RS  
CEP 99.900-000  
Fone: (54) 3341-1387  
e-mail: glademir.karpinski@gmail.com





Graduado em Engenharia de Trabalho  
Especialista em Segurança do Trabalho  
MBA em Gestão Ambiental

Figura 1.1



Figura 1.2



Figura 1.3



Rua Paraná nº 10 - Vila Vitoriosa  
Bairro: Vila Vitoriosa  
CEP: 04000-000  
São Paulo - SP  
www.kubera.com.br

Fls.	Rub.
------	------

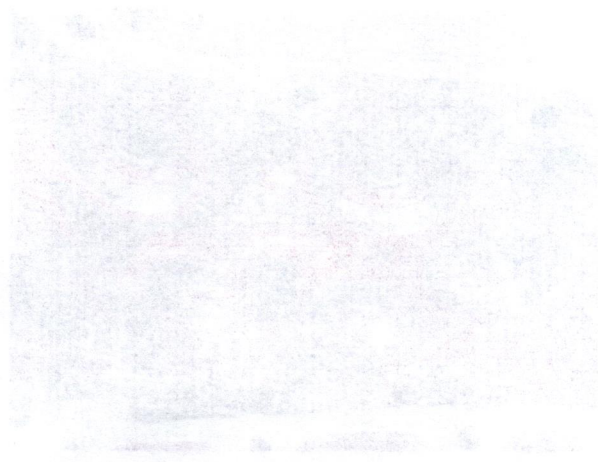
**Glademir Karpinski**  
Engenheiro Mecânico  
Especialista em Segurança do Trabalho  
MBA em Gestão Ambiental

8

8.6. Foto 6

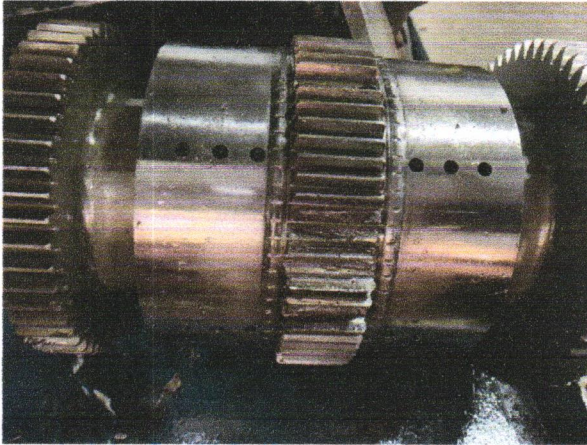

8.7. Foto 7

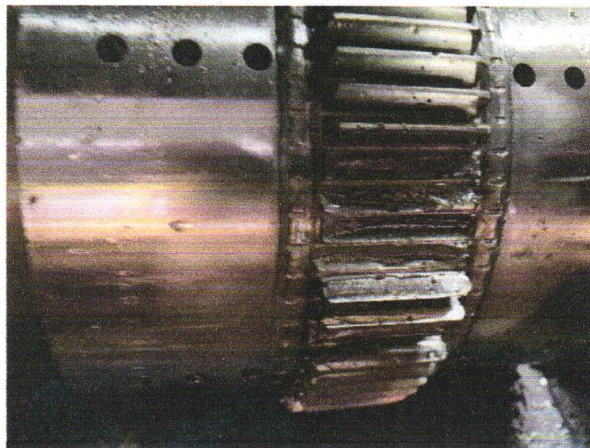

8.8. Foto 8

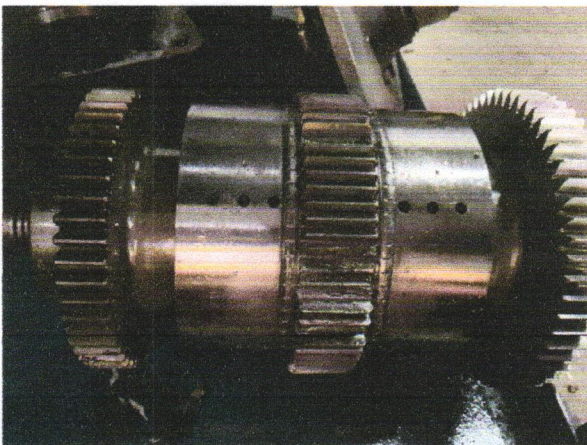

Rua Senador Salgado Filho, 779  
Getúlio Vargas – RS  
CEP 99.900-000  
Fone: (54) 3341-1387  
e-mail: glademir.karpinski@gmail.com



Glaciar Karigin  
Estreito de Tschukotka  
Mapa do Golfo Anárctico

8

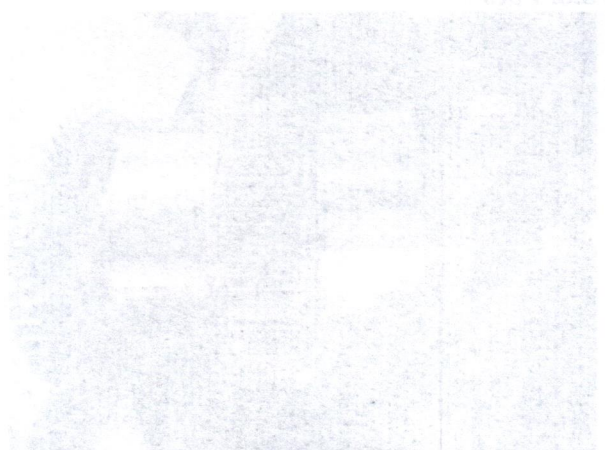
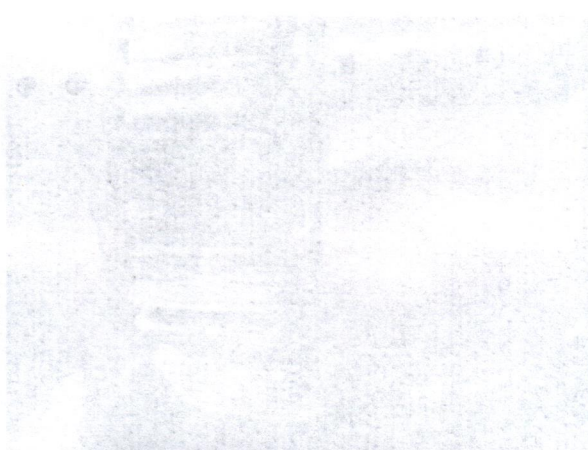
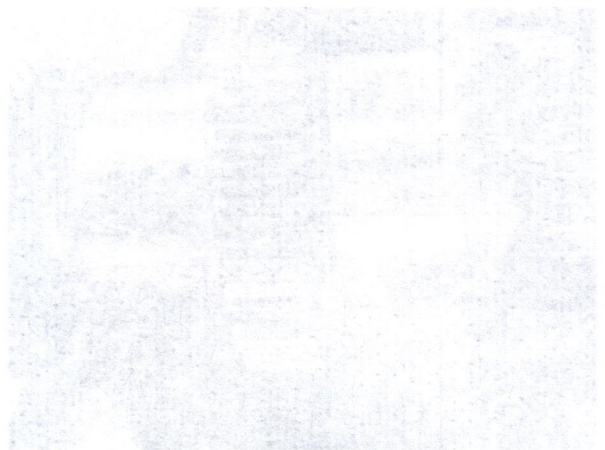

Projeto de Pesquisa em  
Arqueologia e História  
do Nordeste do Brasil  
Instituto de História e Geografia  
Universidade Federal de Pernambuco

Fis.	Rub.

**Glademir Karpinski**  
Engenheiro Mecânico  
Especialista em Segurança do Trabalho  
MBA em Gestão Ambiental

9

8.9. Foto 9

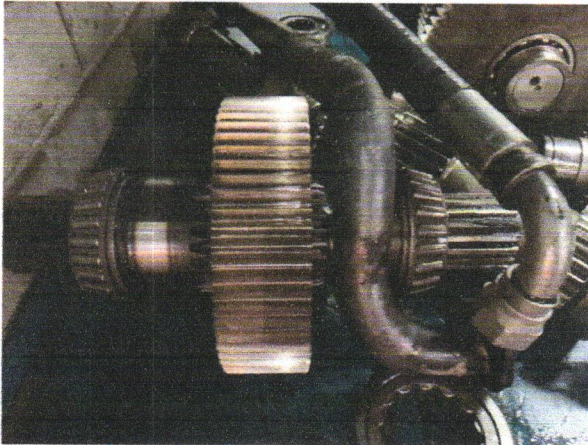

8.10. Foto 10



8.11. Foto 11

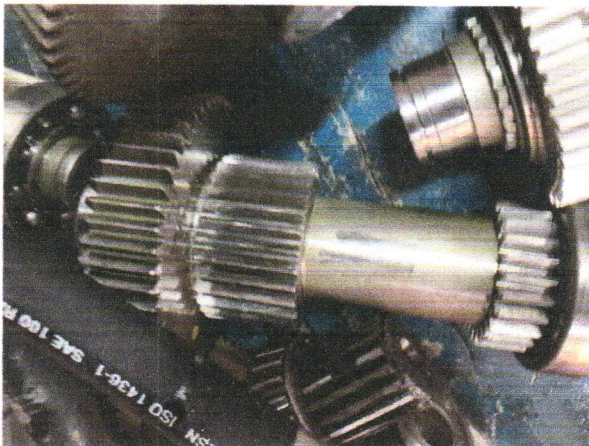

Rua Senador Salgado Filho, 779  
Getúlio Vargas - RS  
CEP 99.900-000  
Fone: (54) 3341-1387  
e-mail: glademir.karpinski@gmail.com

A handwritten signature in blue ink, appearing to be "G. Karpinski", written over a faint circular stamp or watermark.

1980  
1981  
1982  
1983  
1984  
1985  
1986  
1987  
1988  
1989  
1990  
1991  
1992  
1993  
1994  
1995  
1996  
1997  
1998  
1999  
2000  
2001  
2002  
2003  
2004  
2005  
2006  
2007  
2008  
2009  
2010  
2011  
2012  
2013  
2014  
2015  
2016  
2017  
2018  
2019  
2020  
2021  
2022  
2023  
2024  
2025



01/10/2010



12/10/2010

1980  
1981  
1982  
1983  
1984  
1985  
1986  
1987  
1988  
1989  
1990  
1991  
1992  
1993  
1994  
1995  
1996  
1997  
1998  
1999  
2000  
2001  
2002  
2003  
2004  
2005  
2006  
2007  
2008  
2009  
2010  
2011  
2012  
2013  
2014  
2015  
2016  
2017  
2018  
2019  
2020  
2021  
2022  
2023  
2024  
2025

Fls.	Rub.
------	------

**Glademir Karpinski**  
Engenheiro Mecânico  
Especialista em Segurança do Trabalho  
MBA em Gestão Ambiental

10

8.12. Foto 12

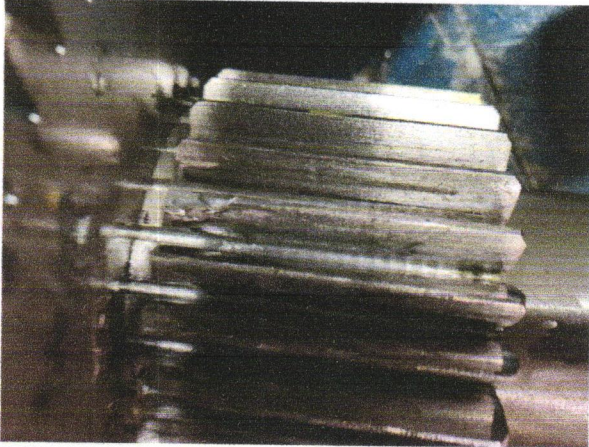

8.13. Foto 13

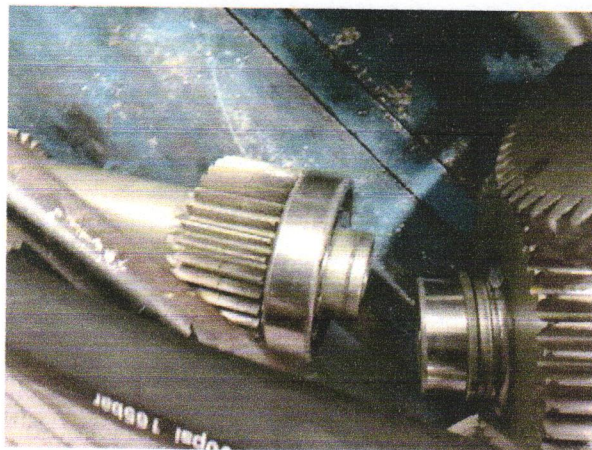

8.14. Foto 14

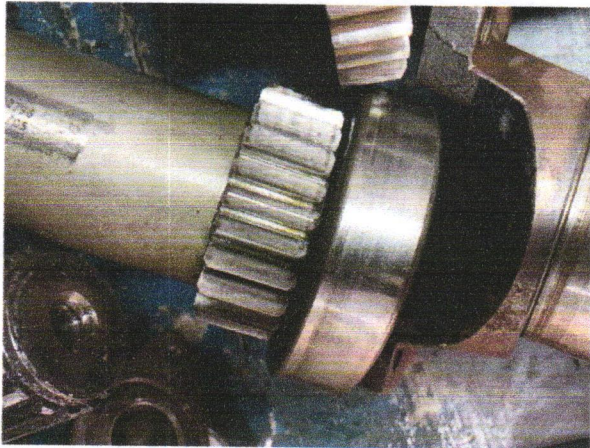

Rua Senador Salgado Filho, 779  
Getúlio Vargas - RS  
CEP 99.900-000  
Fone: (54) 3341-1387  
e-mail: glademir.karpinski@gmail.com

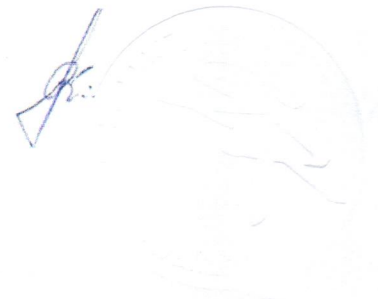

Glebomir Karpiński  
Ingenheiro Mecânico  
Especialista em Gestão do Trabalho  
MBA em Gestão Ambiental



Figura 1.1

Figura 1.2



Figura 1.3

Rua Bandeira, s/n - Jd. São João, 1309  
Cidade de São Paulo - SP  
CEP: 05309-000  
Fone: (11) 5541-1207  
e-mail: glebomir.karpiński@gmail.com



Fls.	Rub.
------	------

**Glademir Karpinski**  
Engenheiro Mecânico  
Especialista em Segurança do Trabalho  
MBA em Gestão Ambiental

8.15. Foto 15

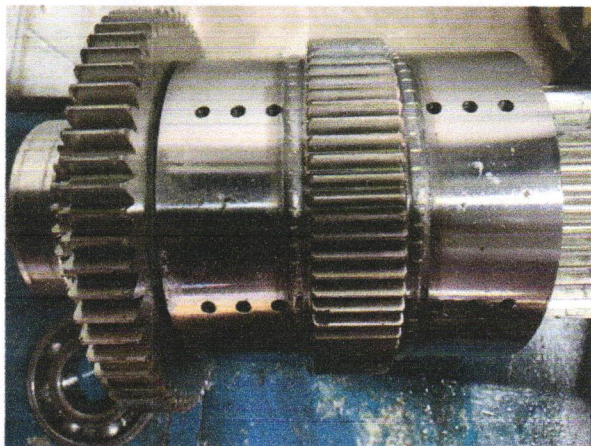

8.16. Foto 16

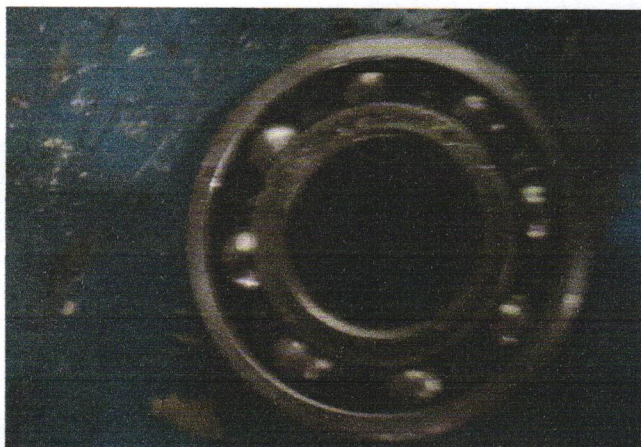

8.17. Foto 17

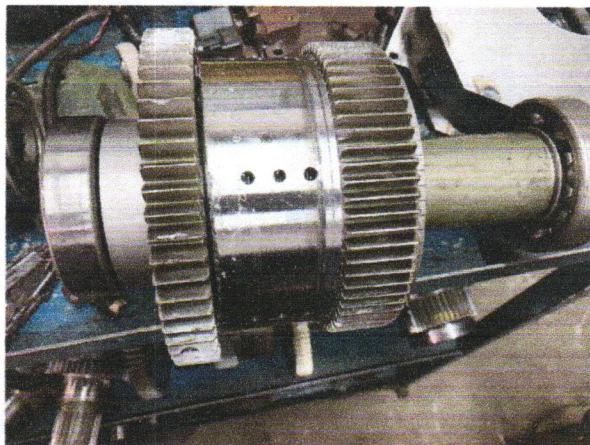

Rua Senador Salgado Filho, 779  
Getúlio Vargas – RS  
CEP 99.900-000  
Fone: (54) 3341-1387  
e-mail: glademir.karpinski@gmail.com



Grupos de Trabalho  
de Trabalho em Segurança  
MBA em Gestão Ambiental



Figura 1



Figura 2

Fls.	Rub.
------	------

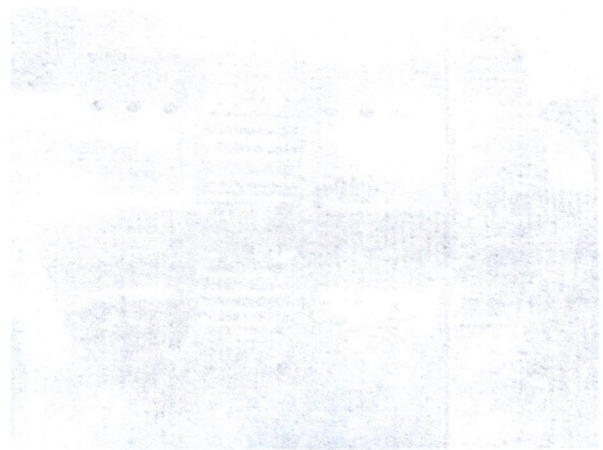
**Glademir Karpinski**  
Engenheiro Mecânico  
Especialista em Segurança do Trabalho  
MBA em Gestão Ambiental

12

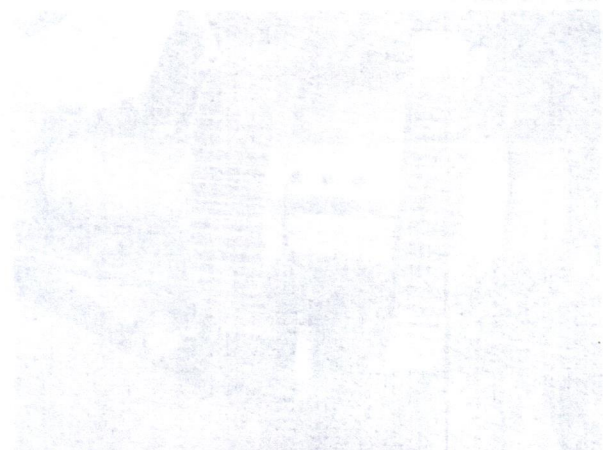
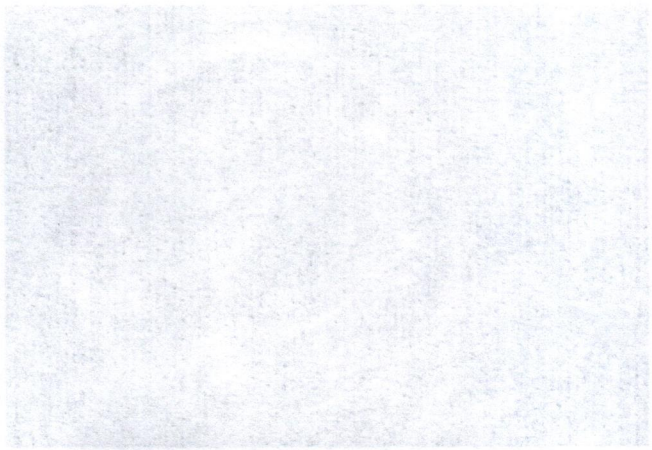
8.18. Foto 18

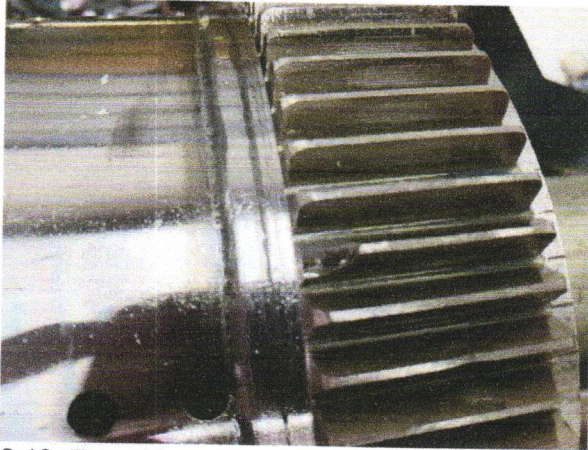

8.19. Foto 19

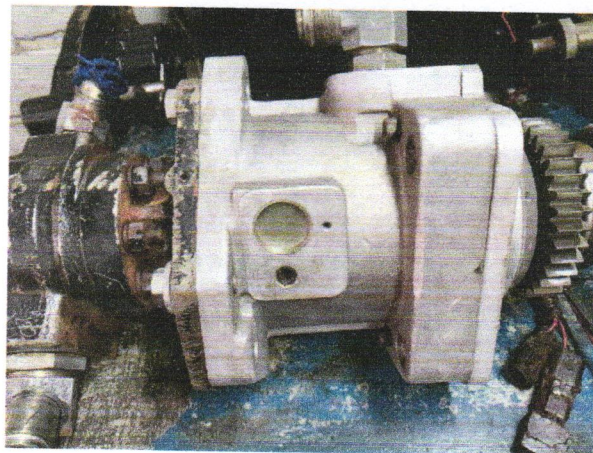

8.20. Foto 20

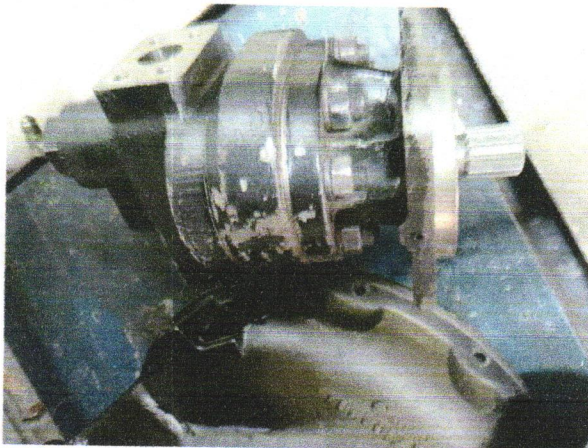

Rua Senador Salgado Filho, 779  
Getúlio Vargas - RS  
CEP 99.900-000  
Fone: (54) 3341-1387  
e-mail: glademir.karpinski@gmail.com

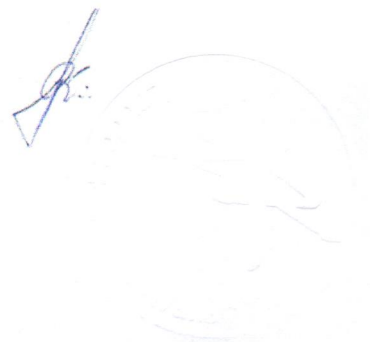

Elaborado por:   
Departamento de   
MBA em Gestão Ambiental

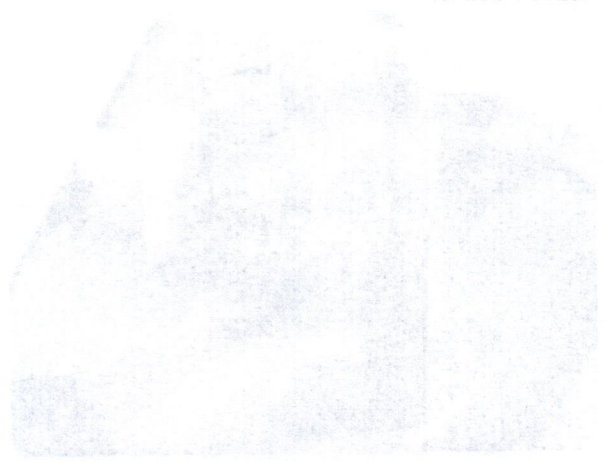
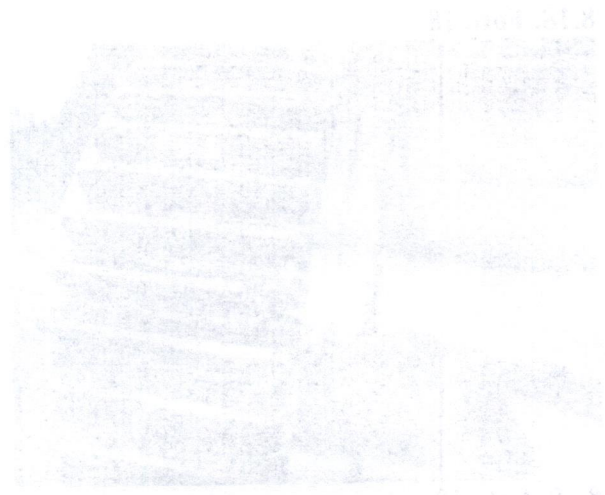

Este trabalho foi elaborado por:   
Gustavo Wagner - R2   
RFB de Engenharia   
Fone: (11) 3441-1111   
e-mail: gustavo@rfb.com.br

Fls.	Rub.
------	------

**Glademir Karpinski**  
Engenheiro Mecânico  
Especialista em Segurança do Trabalho  
MBA em Gestão Ambiental

13

8.21. Foto 21

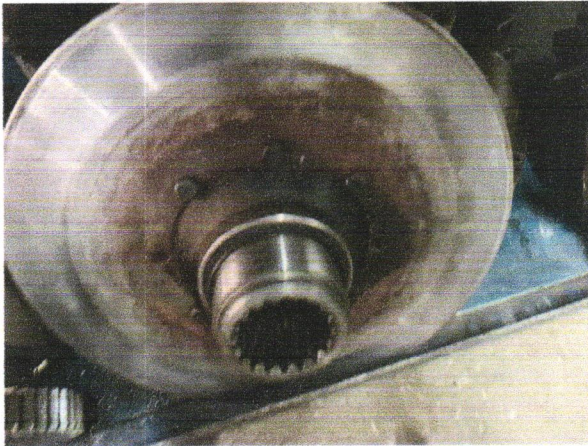

8.22. Foto 22

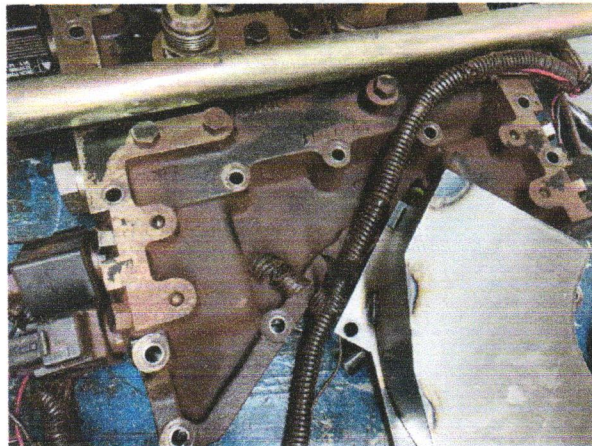

Rua Senador Salgado Filho, 779  
Getúlio Vargas - RS  
CEP 99.900-000  
Fone: (54) 3341-1387  
e-mail: glademir.karpinski@gmail.com

*[Handwritten signature]*  
*[Faint circular stamp]*

Graduação em Engenharia  
de Minas e Metalurgia  
Laboratório de Segurança do Trabalho  
MBA em Gestão Ambiental

13





Endereço: Rua... 750  
Cidade: ...  
CEP: ...  
Fone: ...  
E-mail: ...

**Glademir Karpinski**  
 Engenheiro Mecânico  
 Especialista em Segurança do Trabalho  
 MBA em Gestão Ambiental

9. Anexo

9.1. ART

	<b>Anotação de Responsabilidade Técnica - ART</b> Lei nº 6.496, de 7 de dezembro de 1977 <b>Conselho Regional de Engenharia e Agronomia do Rio Grande do Sul</b>		<b>ART Número</b> <b>11101575</b>
<b>Tipo: PRESTAÇÃO DE SERVIÇO</b> <b>Convenio: NÃO É CONVÊNIO</b>		<b>Participação Técnica: INDIVIDUAL/PRINCIPAL</b> <b>Motivo: NORMAL</b>	
<b>Contratado</b>			
<b>Carteira: RS083466</b> <b>RNP: 2200072872</b> <b>Empresa: NENHUMA EMPRESA</b>		<b>Profissional: GLADEMIR KARPINSKI</b> <b>Título: Engenheiro Mecânico, Engenheiro de Segurança do Trabalho</b> <b>Nr.Reg.:</b>	
<b>Contratante</b>			
<b>Nome: PREFEITURA MUNICIPAL DE COXILHA</b> <b>Endereço: ILSO JOSE WEBBER 122</b> <b>Cidade: COXILHA</b>		<b>Telefone:</b> <b>Bairro.: CENTRO</b> <b>E-mail:</b> <b>CPF/CNPJ: 92411933000190</b> <b>CEP: 99145000 UF:RS</b>	
<b>Identificação da Obra/Serviço</b>			
<b>Proprietário: PREFEITURA MUNICIPAL DE COXILHA</b> <b>Endereço da Obra/Serviço: ILSO JOSE WEBBER 122 Parque de Máquinas</b> <b>Cidade: COXILHA</b> <b>Finalidade: PÚBLICO</b> <b>Data Início: 09/12/2020</b>		<b>Bairro: CENTRO</b> <b>Vlr Contrato(RS): 2.700,00</b> <b>Honorários(RS):</b> <b>Ent.Classe:</b>	
<b>Atividade Técnica</b> Vistoria		<b>Descrição da Obra/Serviço</b> Máquinas Rodoviárias	
		<b>Quantidade</b>	<b>Unid.</b>

ART registrada (paga) no CREA-RS em 12/01/2021

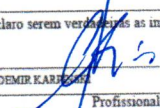
Local e Data	Declaro serem verdadeiras as informações acima  GLADEMIR KARPINSKI Profissional	De acordo PREFEITURA MUNICIPAL DE COXILHA Contratante
--------------	---	---

A AUTENTICIDADE DESTA ART PODERÁ SER CONFIRMADA NO SITE DO CREA-RS, LINK CIDADÃO - ART CONSULTA

Rua Senador Salgado Filho, 779  
 Getúlio Vargas – RS  
 CEP 99.900-000  
 Fone: (54) 3341-1387  
 e-mail: glademir.karpinski@gmail.com



Fis.	Rub.

