

Boca de lobo em alvenaria de tijolo maciço, revestida com argamassa de cimento e areia traço 1:3, sobre lastro de concreto espessura 10cm com tampa de concreto armado e grelha em ferro fundido simples com requadro, 300 x 1000 mm, e = 15 mm, assentada com argamassa 1:4 cimentareia.

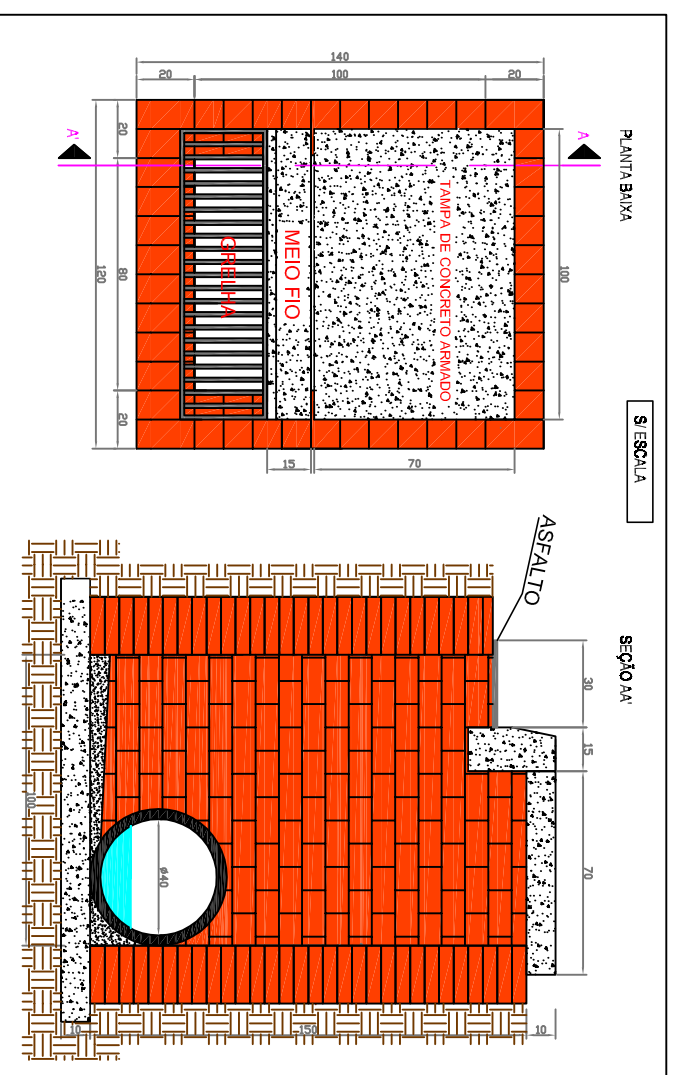

Caixa para ralo com grelha Foro 135 Kg de alvenaria de tijolo maciço (7x10x20) paredes de uma vez (0,20 m) de 0,90x1,20x1,50 m (externa) com argamassa 1:4 cimentareia, base concreto fck=10 Mpa.

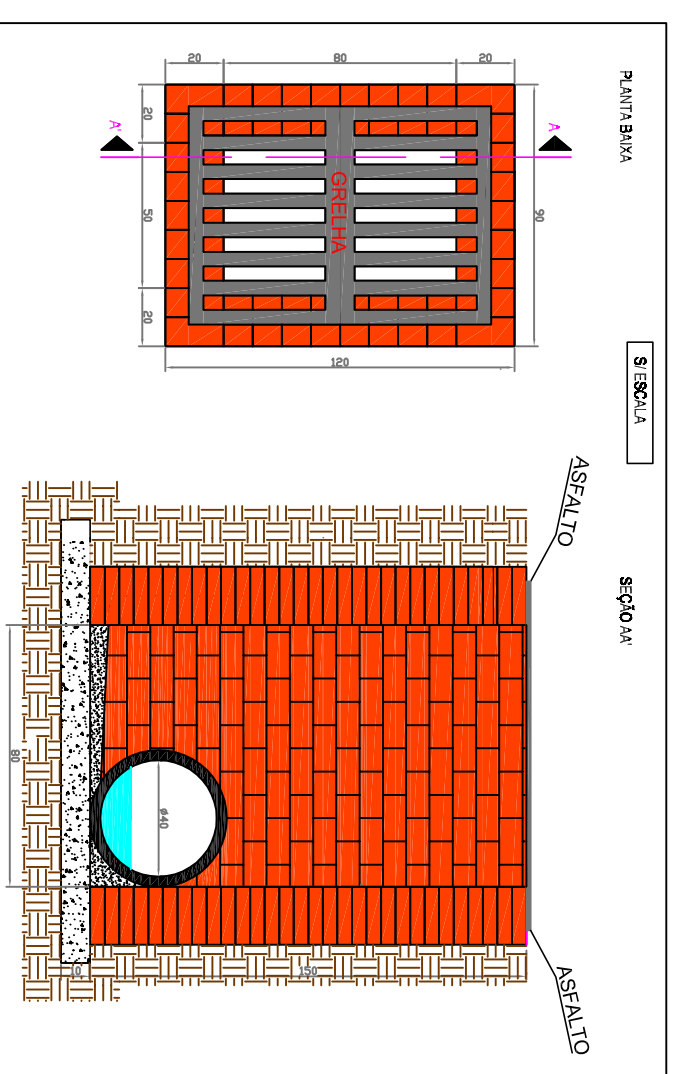

DETALHE PAREDE DUPLA DE 20 CM

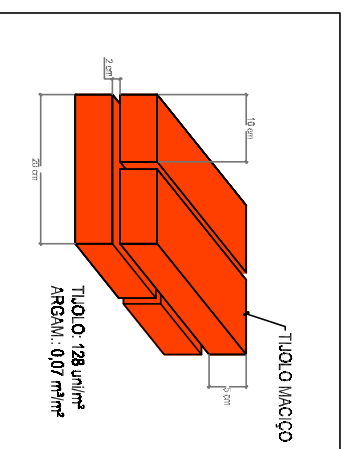

DETALHE ESPELHO E TAMPA

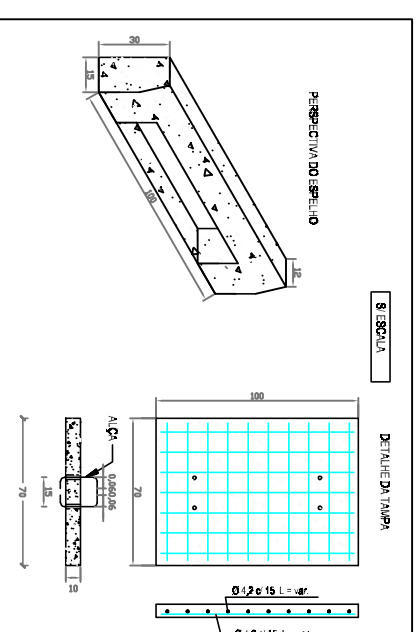

MUNICÍPIO DE COXILHA – RS

PRANCHA  
02/03

LOCAL AV. NATALIO VIEIRA E TRAVESSA ESPEDITO FARDO  
OBRA DRENAGEM PLUVIAL E ESGOTAMENTO SANITÁRIO  
PRANCHA DRENAGEM PLUVIAL – DISPOSITIVOS DE DRENAGEM

Eng.º Marcos André Miozzo Zarodnik  
Eng.º Civil – Crea: RS167892

Ido José Orth  
Prefeito Municipal

ESCALA SEM ESCALA DATA DEZEMBRO/2018